FAG

6213-H-2RSR-SN-C3>N

Deep groove ball bearing

Deep groove ball bearing 62..-H-2RSR, single row, H-Series, seals, steel sheet metal cage

Informacje techniczne

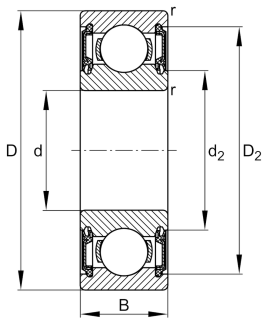

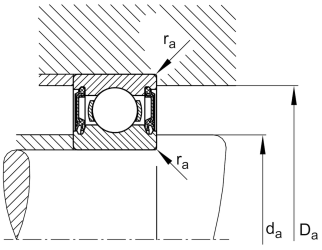

Twoja aktualna wersja produktu

Version code	>N	Not marked on bearing
Changed internal design	H	Design variant H (H-Series)
Type of Seal	2RSR	Contact seal on both sides
Cage	JN	Steel sheet metal
Tolerance class	PN	Normal (ISO 492:2023)
Dimensional / heat stabilization	SN	Rings dimensional stabilized up to 120°
Lubricant	Lubricating grease	
Radial internal clearance	C3 (Group 3)	Internal clearance larger than CN
Bore type	Z	Cylindrical

Main Dimensions & Performance Data

d	65 mm	Bore diameter
D	120 mm	Outside diameter
B	23 mm	Width
C_r	57.190 N	Basic dynamic load rating, radial
C_{0r}	40.150 N	Basic static load rating, radial
C_{ur}	2.350 N	Fatigue load limit, radial
n_G	3.250 1/min	Limiting speed
≈m	0,966 kg	Masa

Karta katalogowa jest jedynie przeglądem wymiarów i podstawowych nośności wybranego produktu. Zawsze należy stosować się do wszystkich dalszych informacji i instrukcji dotyczących tego produktu. Na naszej stronie internetowej znajduje się formularz kontaktowy umożliwiający wysłanie zapytania o dalsze informacje

Mounting dimensions

$d_{a\ min}$	74 mm	Minimum diameter shaft shoulder
$D_{a\ max}$	111 mm	Maximum diameter of housing shoulder
$r_{a\ max}$	1,5 mm	Maximum fillet radius

Dimensions

r_{min}	1,5 mm	Minimum chamfer dimension
D_1	102,75 mm	Shoulder diameter outer ring
D_2	105,95 mm	Caliber diameter outer ring
d_1	82,7 mm	Shoulder diameter inner ring
d_2	80,4 mm	Caliber diameter inner ring

Temperature range

T_{min}	-20 °C	Operating temperature min.
T_{max}	100 °C	Operating temperature max.

Calculation factors

f_0	14,4	Calculation factor

Właściwości

- F_r Obciążenie promieniowe
- F_a Obciążenie osiowe jednokierunkowe
- F_a Obciążenie osiowe dwukierunkowe
- L_h Smarowanie dożywotnie, bezobsługowe
- Smarowanie smarem
- Uszczelnienie dwustronne

Karta katalogowa jest jedynie przeglądem wymiarów i podstawowych nośności wybranego produktu. Zawsze należy stosować się do wszystkich dalszych informacji i instrukcji dotyczących tego produktu. Na naszej stronie internetowej znajduje się formularz kontaktowy umożliwiający wysłanie zapytania o dalsze informacje