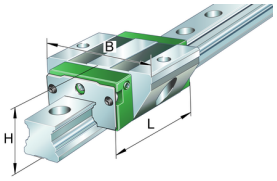

KWVE15-B-EC-V1-G3

Recirculating ball bearing carriage

Carriages KWVE..-B-EC, expanded interchangeability, short carriage, four-row

Informacje techniczne

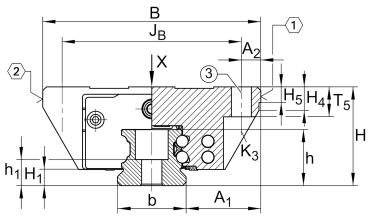

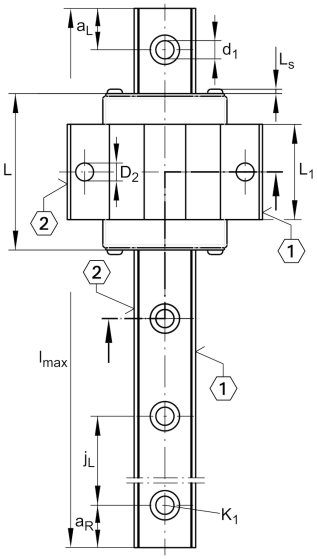

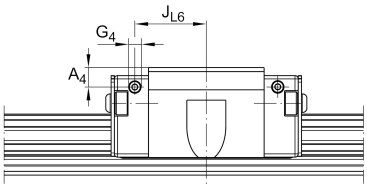

Twoja aktualna wersja produktu

Size code	15	
Version	B	
Carriage design	EC	Expanded design, short carriage (carriage without screw threads)
Preload	V1	Preload class 1
Accuracy class	G3	

Main Dimensions & Performance Data

H	24 mm	Height system
B	52 mm	Width carriage
L	44,5 mm	Overall length carriage
C	4.900 N	Dynamic load rating
C_0	8.300 N	Static load rating
M_{0x}	86 Nm	Static moment rating about X axis
M_{0y}	35 Nm	Static moment rating about Y axis
M_{0z}	35 Nm	Static moment rating about Z axis
≈m	0,145 kg	Masa

Karta katalogowa jest jedynie przeglądem wymiarów i podstawowych nośności wybranego produktu. Zawsze należy stosować się do wszystkich dalszych informacji i instrukcji dotyczących tego produktu. Na naszej stronie internetowej znajduje się formularz kontaktowy umożliwiający wysłanie zapytania o dalsze informacje

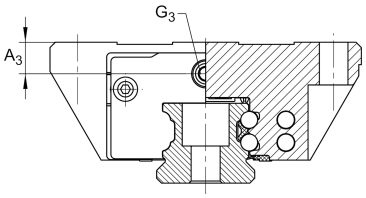

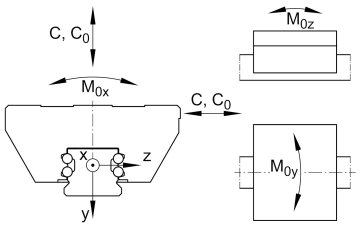

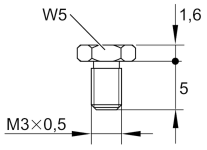

S16

Mounting dimensions

A_1	18,5 mm	Distance from locating edge on carriage to locating edge on guideway
J_B	41 mm	
b	15 mm	Width rail
A_2	5,5 mm	Distance from locating edge to hole
L_1	23,1 mm	
L_S	1,3 mm	
H_1	4,3 mm	Free space, system dimension
H_4	6,1 mm	
H_5	4,75 mm	
T_5	7 mm	Thread depth
K_3	M4	Fixing screws below (DIN ISO 4762-12.9)
$K3\ M_A$	5 Nm	Maximum tightening torque
D_2	4,5 mm	
A_3	4,3 mm	Position lubrication connector
G_3	M3	Lubrication connector
$t\ G_3$	5,5 mm	Maximum permissible screw depth for lubrication connectors
A_4	3,2 mm	Position lubrication connector
G_4	M3	Lubrication connector
$t\ G_4$	5,5 mm	Maximum permissible screw depth for lubrication connectors
J_{L6}	15,8 mm	Position lubrication connector

Additional information

VMKB_065	KWVE	Material name

Karta katalogowa jest jedynie przeglądem wymiarów i podstawowych nośności wybranego produktu. Zawsze należy stosować się do wszystkich dalszych informacji i instrukcji dotyczących tego produktu. Na naszej stronie internetowej znajduje się formularz kontaktowy umożliwiający wysłanie zapytania o dalsze informacje