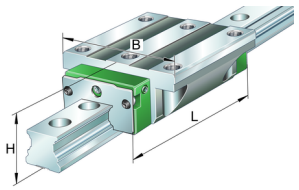

KWVE25-B-E-V1-G3

Recirculating ball bearing carriage

Carriages KWVE..-B-E, standard carriage, four-row, full complement, expanded type

Informacje techniczne

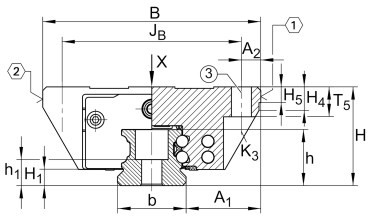

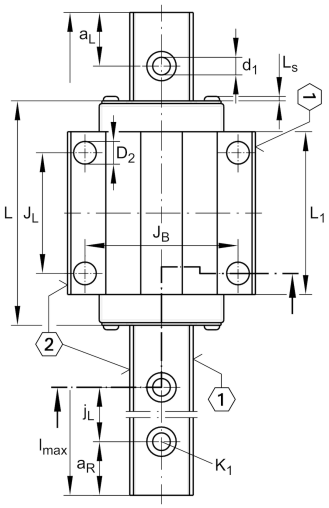

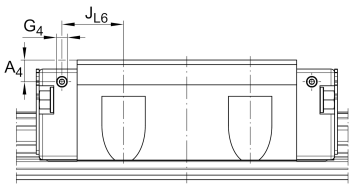

Twoja aktualna wersja produktu

Size code	25	
Version	B	
Carriage design	E	Expanded design (carriage without screw threads)
Preload	V1	Preload class 1
Accuracy class	G3	

Main Dimensions & Performance Data

H	33 mm	Height system
B	73 mm	Width carriage
L	83,3 mm	Overall length carriage
C	17.900 N	Dynamic load rating
C_0	37.000 N	Static load rating
M_{0x}	510 Nm	Static moment rating about X axis
M_{0y}	395 Nm	Static moment rating about Y axis
M_{0z}	395 Nm	Static moment rating about Z axis
≈m	0,725 kg	Masa

Karta katalogowa jest jedynie przeglądem wymiarów i podstawowych nośności wybranego produktu. Zawsze należy stosować się do wszystkich dalszych informacji i instrukcji dotyczących tego produktu. Na naszej stronie internetowej znajduje się formularz kontaktowy umożliwiający wysłanie zapytania o dalsze informacje

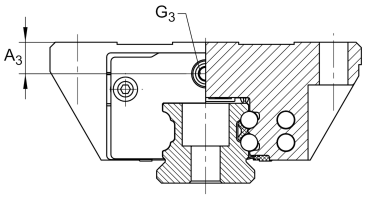

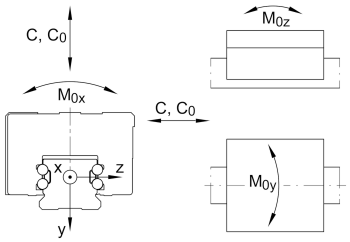

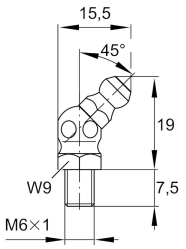

S05

Mounting dimensions

A_1	25 mm	Distance from locating edge on carriage to locating edge on guideway
J_B	60 mm	
b	23 mm	Width rail
A_2	6,5 mm	Distance from locating edge to hole
L_1	60,7 mm	
L_S	1,65 mm	
J_L	35 mm	
H_1	5,1 mm	Free space, system dimension
H_4	7,85 mm	
H_5	5,25 mm	
T_5	10 mm	Thread depth
K_3	M6	Fixing screws below (DIN ISO 4762-12.9)
K3 M_A	17 Nm	Maximum tightening torque
D_2	6,7 mm	
A_3	8 mm	Position lubrication connector
G_3	M6	Lubrication connector
t_{G3}	7 mm	Maximum permissible screw depth for lubrication connectors
A_4	6 mm	Position lubrication connector
G_4	M3	Lubrication connector
t_{G4}	7 mm	Maximum permissible screw depth for lubrication connectors
J_{L6}	17,05 mm	Position lubrication connector

Additional information

VMKB_065	KWVE	Material name

Karta katalogowa jest jedynie przeglądem wymiarów i podstawowych nośności wybranego produktu. Zawsze należy stosować się do wszystkich dalszych informacji i instrukcji dotyczących tego produktu. Na naszej stronie internetowej znajduje się formularz kontaktowy umożliwiający wysłanie zapytania o dalsze informacje