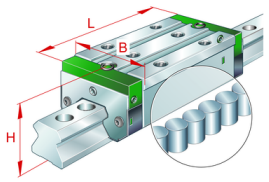

RWU25-E-H-V3-G2

Recirculating roller bearing carriage

High, narrow carriage with full complement recirculating roller system for linear recirculating roller bearing and guideway assembly, for oil or grease lubrication

Informacje techniczne

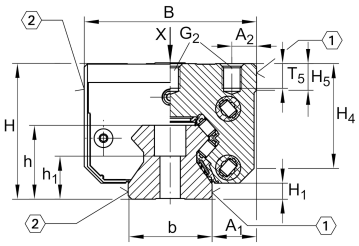

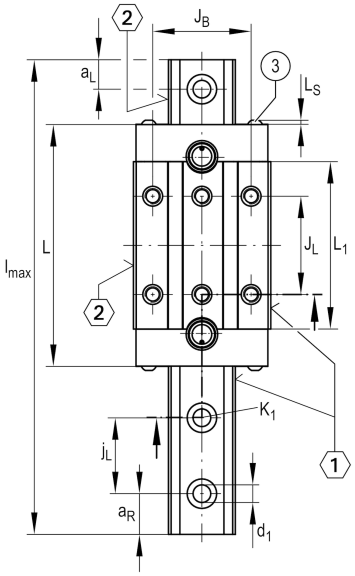

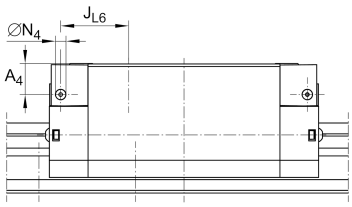

Twoja aktualna wersja produktu

Size code	25	
Version	E	Version
Carriage design	H	High carriage
Preload	V3	Preload class 3
Accuracy class	G2	

Main Dimensions & Performance Data

H	40 mm	Height system
B	48 mm	Width carriage
L	91 mm	Overall length carriage
C	28.000 N	Dynamic load rating
C_0	65.000 N	Dynamic load rating
M_{0x}	350 Nm	Static moment rating about X axis
M_{0y}	760 Nm	Static moment rating about Y axis
M_{0Z}	680 Nm	Static moment rating about Z axis
≈m	0,583 kg	Masa

Karta katalogowa jest jedynie przeglądem wymiarów i podstawowych nośności wybranego produktu. Zawsze należy stosować się do wszystkich dalszych informacji i instrukcji dotyczących tego produktu. Na naszej stronie internetowej znajduje się formularz kontaktowy umożliwiający wysłanie zapytania o dalsze informacje

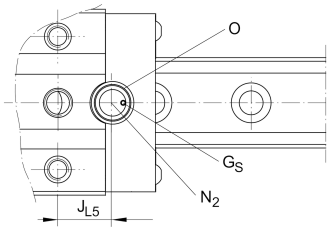

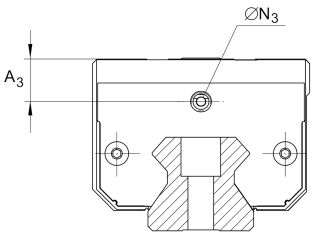

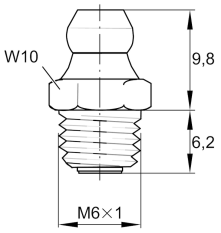

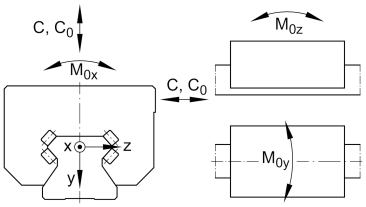

Mounting dimensions

A_1	12,5 mm	Distance from locating edge on carriage to locating edge on guideway
J_B	35 mm	
b	23 mm	Width rail
A_2	6,5 mm	Distance from locating edge to hole
L_1	65,6 mm	
L_S	2,2 mm	
J_L	35 mm	
H_1	6,5 mm	Free space, system dimension
H_4	32,5 mm	
H_5	5,25 mm	
T_5	7,5 mm	Thread depth
G_2	M6	Fixing screws below (DIN ISO 4762-12.9)
G2 M_A	17 Nm	Maximum tightening torque
A_3	11,5 mm	Position lubrication connector
N_3	M6	Lubrication connector
t_{N3}	6 mm	Maximum permissible screw depth for lubrication connectors
N_2	3 mm	Max. diameter of lubrication hole in adjacent construction
J_{L5}	19,5 mm	Position lubrication connector
G_S	M4x4	
O	10x1,5	O-Ring DIN 3771

Additional information

VMKB_065	RWU	Material name

Karta katalogowa jest jedynie przeglądem wymiarów i podstawowych nośności wybranego produktu. Zawsze należy stosować się do wszystkich dalszych informacji i instrukcji dotyczących tego produktu. Na naszej stronie internetowej znajduje się formularz kontaktowy umożliwiający wysłanie zapytania o dalsze informacje