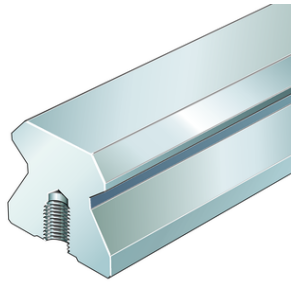

TSX45X6000-E-U-0001-EWL-G1

Profile rail

Guideways for linear recirculating roller bearing, for screw mounting from below, TSX..-E-U

Informacje techniczne

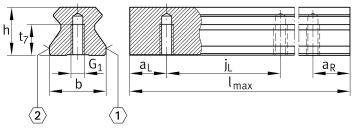

Twoja aktualna wersja produktu

Size code	45	
Length	~6000	
Version	E	
Locationg guideway	U	Hole pattern from below
Accuracy class	G1	

Main Dimensions & Performance Data

l	6.000 mm	Guideway length
h	38 mm	Height
b	45 mm	Width
Tol b	-0,005 mm	Upper tolerance
Tol b	-0,035 mm	Lower tolerance
≈m	61,43 kg	Masa

Mounting dimensions

G_1	M12	Fixing screws (DIN ISO 4762-12.9)
G1 M_A	140 Nm	Tightening torque

Karta katalogowa jest jedynie przeglądem wymiarów i podstawowych nośności wybranego produktu. Zawsze należy stosować się do wszystkich dalszych informacji i instrukcji dotyczących tego produktu. Na naszej stronie internetowej znajduje się formularz kontaktowy umożliwiający wysłanie zapytania o dalsze informacje

Dimensions

l_{max}	5.888 mm	Max length single piece guideway
$a_{L\ min}$	20 mm	Distance
$a_{L\ max}$	41 mm	Distance
$a_{R\ min}$	20 mm	Distance
$a_{R\ max}$	41 mm	Distance
j_L	52,5 mm	Increment
t_7	20 mm	Thread length

Additional information

	RWU45-E-...; RWU45-F-...	Usable carriage(s)
	RUE45-E-...; RUE45-F-...	Usable linear systems

Karta katalogowa jest jedynie przeglądem wymiarów i podstawowych nośności wybranego produktu. Zawsze należy stosować się do wszystkich dalszych informacji i instrukcji dotyczących tego produktu. Na naszej stronie internetowej znajduje się formularz kontaktowy umożliwiający wysłanie zapytania o dalsze informacje